

**ANDAMIO MODULAR H-75: 10 ML x 10,50 MH (105 m<sup>2</sup>, 2 HUECOS DE 3M Y 2 HUECOS DE 2M)**

**DESPIECE DE MATERIAL**

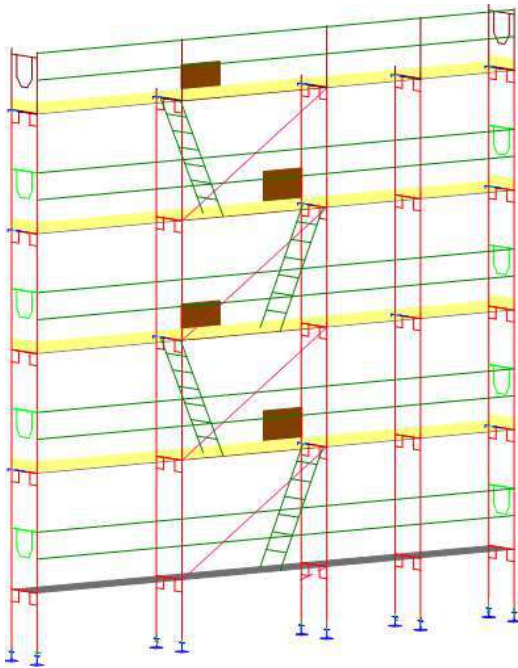

UDS	DESCRIPCIÓN
25	Módulo "H" 730
20	Horizontal de 3000 modular
20	Horizontal de 2000 modular
4	Diagonal 3x2 modular
10	Plataforma de acero de 3000
16	Plataforma de acero de 2000
4	Plataforma de acceso de aluminio de 3000
8	Rodapié de 3000
8	Rodapié de 2000
8	Barandilla lateral con rodapié
6	Tubo de amarre de 300
10	Husillo de 750
6	Grapa fija
6	Taco y cáncamo

**TOTAL OFERTA 3.645 € + IVA**

Andamio modular tipo H-75, pensado para trabajos en fachadas. Destaca por su rápido y seguro montaje. Gran versatilidad a la hora de ejecutar montajes.

Altura de plataforma: 9,50 m.

Altura de andamio: 10,50 m

Altura de trabajo 11,50 m.

**ANDAMIO MODULAR H-75: 12 ML x 10,50 MH (126 m<sup>2</sup>, 4 HUECOS DE 3M)**

**DESPIECE DE MATERIAL**

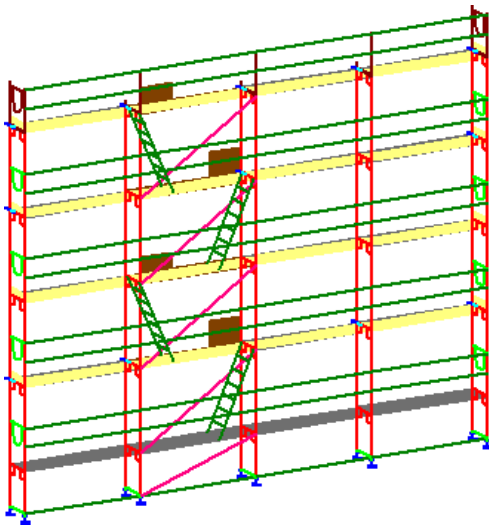

UDS	DESCRIPCIÓN
25	Módulo "H" 730
40	Horizontal de 3000 modular
4	Diagonal 3x2 modular
26	Plataforma de acero de 3000
4	Plataforma de acceso de aluminio de 3000
16	Rodapié de 3000
8	Barandilla lateral con rodapié
6	Tubo de amarre de 300
10	Husillo de 750
6	Grapa fija
6	Taco y cáncamo

**TOTAL OFERTA      3.778 € + IVA**

Andamio modular tipo H-75, pensado para trabajos en fachadas. Destaca por su rápido y seguro montaje. Gran versatilidad a la hora de ejecutar montajes.

Altura de plataforma: 9,50 m.

Altura de andamio: 10,50 m

Altura de trabajo 11,50 m.

**ANDAMIO MODULAR H-75: 20 ML x 10,50 MH (210 m<sup>2</sup>, 6 HUECOS DE 3M Y 1 HUECOS DE 2M)**

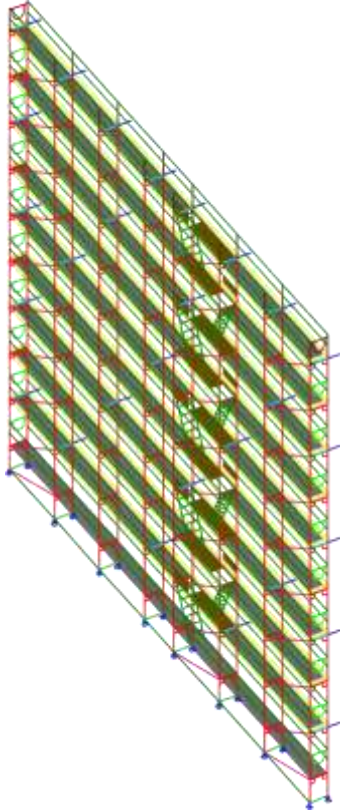

**DESPIECE DE MATERIAL**

UDS	DESCRIPCIÓN
40	Módulo "H" 730
60	Horizontal de 3000 modular
10	Horizontal de 2000 modular
12	Diagonal 3x2 modular
42	Plataforma de acero de 3000
8	Plataforma de acero de 2000
4	Plataforma de acceso de aluminio de 3000
24	Rodapié de 3000
4	Rodapié de 2000
8	Barandilla lateral con rodapié
10	Tubo de amarre de 300
16	Husillo de 750
10	Grapa fija
10	Taco y cáncamo

<b>TOTAL OFERTA</b>	<b>7.710 € + IVA</b>
---------------------	----------------------

Andamio modular tipo H-75, pensado para trabajos en fachadas. Destaca por su rápido y seguro montaje. Gran versatilidad a la hora de ejecutar montajes.

Altura de plataforma: 9,50 m.

Altura de andamio: 10,50 m

Altura de trabajo 11,50 m.

**ANDAMIO MODULAR H-75: 25 ML x 14,50 MH (362,50 m<sup>2</sup>, 7 HUECOS DE 3M Y 2 HUECOS DE 2M)**

**DESPIECE DE MATERIAL**

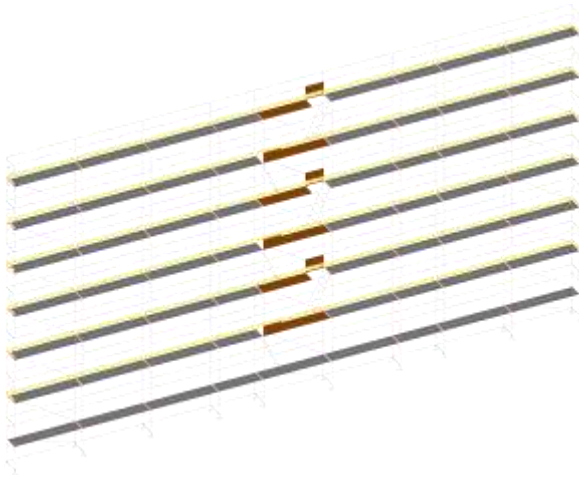

UDS	DESCRIPCIÓN
70	Módulo "H" 730
98	Horizontal de 3000 modular
14	Horizontal de 2000 modular
18	Diagonal 3x2 modular
74	Plataforma de acero de 3000
24	Plataforma de acero de 2000
6	Plataforma de acceso de aluminio de 3000
42	Rodapié de 3000
12	Rodapié de 2000
12	Barandilla lateral con rodapié
18	Tubo de amarre de 300
20	Husillo de 750
18	Grapa fija
18	Taco y cáncamo

**TOTAL OFERTA 10.310 € + IVA**

Andamio modular tipo H-75, pensado para trabajos en fachadas. Destaca por su rápido y seguro montaje. Gran versatilidad a la hora de ejecutar montajes.

Altura de plataforma: 13,50 m

Altura de andamio: 14,50 m

Altura de trabajo 15,50 m

**ANDAMIO MODULAR H-75: 20X20,50 mh (410 m<sup>2</sup>, 6 HUECOS DE 3M Y 1 HUECO DE 2M)**

**DESPIECE DE MATERIAL**

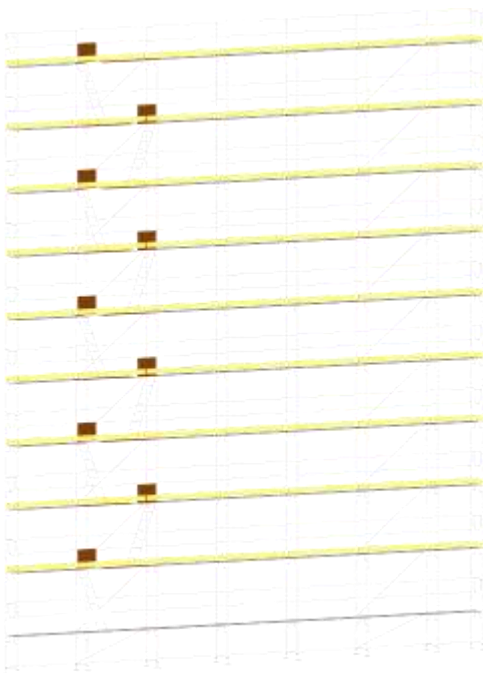

UDS	DESCRIPCIÓN
80	Módulo "H" 730
120	Horizontal de 3000 modular
20	Horizontal de 2000 modular
18	Diagonal 3x2 modular
92	Plataforma de acero de 3000
18	Plataforma de acero de 2000
9	Plataforma de acceso de aluminio de 3000
54	Rodapié de 3000
9	Rodapié de 2000
18	Barandilla lateral con rodapié
20	Tubo de amarre de 300
16	Husillo de 750
20	Grapa fija
20	Taco y cáncamo

**TOTAL OFERTA 12.270 € + IVA**

Andamio modular tipo H-75, pensado para trabajos en fachadas. Destaca por su rápido y seguro montaje. Gran versatilidad a la hora de ejecutar montajes.

Altura de plataforma: 19,50 m.

Altura de andamio: 21,50 m

Altura de trabajo 11,50 m.

## ANDAMIO MODULAR H-75: 40 ML x 10,50 MH (420 m<sup>2</sup>, 12 HUECOS DE 3M Y 2 HUECOS DE 2M)

### DESPIECE DE MATERIAL

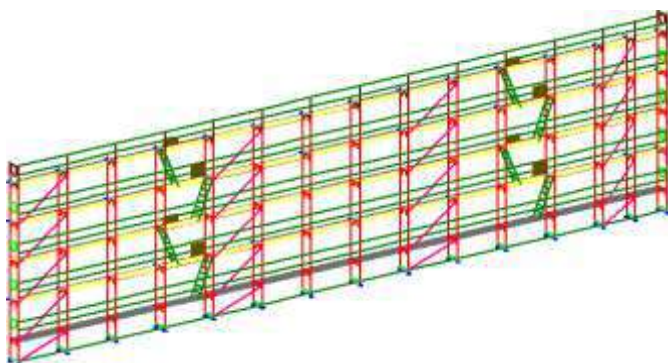

UDS	DESCRIPCIÓN
75	Módulo "H" 730
120	Horizontal de 3000 modular
20	Horizontal de 2000 modular
12	Diagonal 3x2 modular
4	Diagonal 2x2 modular
90	Plataforma de acero de 3000
16	Plataforma de acero de 2000
4	Plataforma de acceso de aluminio de 3000
48	Rodapié de 3000
8	Rodapié de 2000
8	Barandilla lateral con rodapié
16	Tubo de amarre de 300
30	Husillo de 750
16	Grapa fija
16	Taco y cáncamo

<b>TOTAL OFERTA</b>	<b>10.740 € + IVA</b>
---------------------	-----------------------

Andamio modular tipo H-75, pensado para trabajos en fachadas. Destaca por su rápido y seguro montaje. Gran versatilidad a la hora de ejecutar montajes.

Altura de plataforma: 9,50 m.

Altura de andamio: 10,50 m

Altura de trabajo 11,50 m.

**ANDAMIO MODULAR H-75: 25 ML x 20,50 MH (512 m<sup>2</sup>,  
7 HUECOS DE 3M Y 2 HUECOS DE 2M)**

**DESPIECE DE MATERIAL**

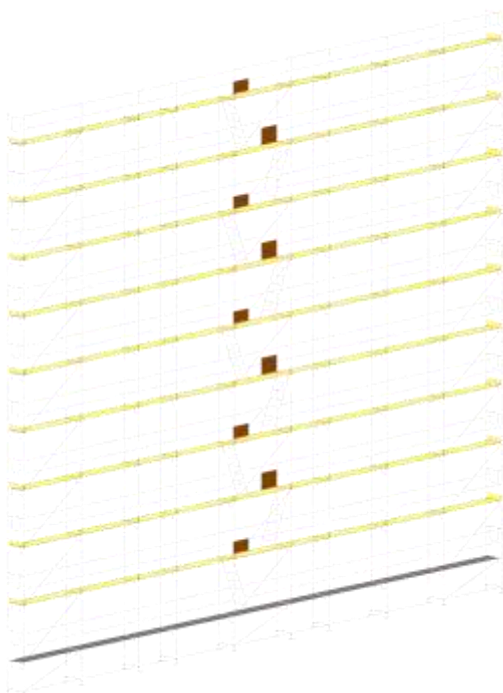

UDS	DESCRIPCIÓN
100	Módulo "H" 730
140	Horizontal de 3000 modular
40	Horizontal de 2000 modular
18	Diagonal 3x2 modular
9	Diagonal 2x2 modular
110	Plataforma de acero de 3000
36	Plataforma de acero de 2000
9	Plataforma de acceso de aluminio de 3000
63	Rodapié de 3000
18	Rodapié de 2000
18	Barandilla lateral con rodapié
25	Tubo de amarre de 300
20	Husillo de 750
25	Grapa fija
25	Taco y cáncamo

**TOTAL OFERTA 15.150 € + IVA**

Andamio modular tipo H-75, pensado para trabajos en fachadas. Destaca por su rápido y seguro montaje. Gran versatilidad a la hora de ejecutar montajes.

Altura de plataforma: 19,50 m.

Altura de andamio: 20,50 m

Altura de trabajo 21,50 m.

## ANDAMIO MODULAR H-75: 50 ML x 10,50 MH (525 m<sup>2</sup>, 16 HUECOS DE 3M Y 1 HUECOS DE 2M)

### DESPIECE DE MATERIAL

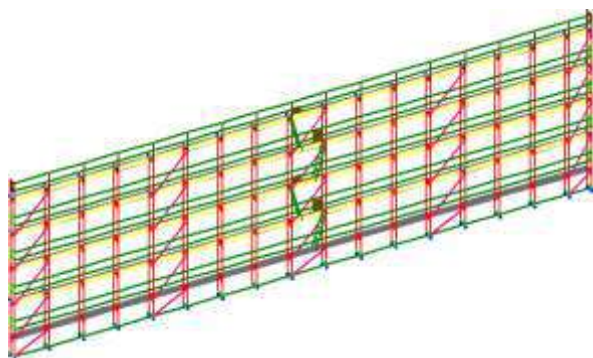

UDS	DESCRIPCIÓN
90	Módulo "H" 730
160	Horizontal de 3000 modular
10	Horizontal de 2000 modular
16	Diagonal 3x2 modular
4	Diagonal 2x2 modular
122	Plataforma de acero de 3000
8	Plataforma de acero de 2000
4	Plataforma de acceso de aluminio de 3000
64	Rodapié de 3000
4	Rodapié de 2000
8	Barandilla lateral con rodapié
20	Tubo de amarre de 300
36	Husillo de 750
20	Grapa fija
20	Taco y cáncamo

<b>TOTAL OFERTA</b>	<b>12.950 € + IVA</b>
---------------------	-----------------------

Andamio modular tipo H-75, pensado para trabajos en fachadas. Destaca por su rápido y seguro montaje. Gran versatilidad a la hora de ejecutar montajes.

Altura de plataforma: 9,50 m.

Altura de andamio: 10,50 m

Altura de trabajo 11,50 m.

## ANDAMIO MODULAR H-75: 50X20mh

### DESPIECE DE MATERIAL

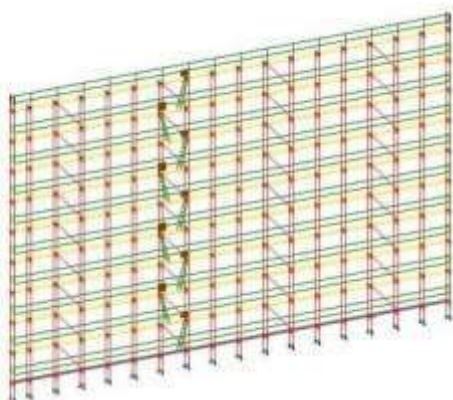

DESCRIPCIÓN	UDS
Módulo "H"	162
Pie vertical	36
Horizontal de 2000 modular	20
Horizontal de 3000 modular	320
Diagonal 3x2 modular	36
Plataforma de acero de 3000	270
Plataforma de acero de 2000	18
Plataforma acceso de aluminio de 3000	9
Rodapié de 3000	144
Rodapié de 2000	9
Barandilla lateral con rodapié	18
Tubo de amarre de 300	36
Husillo de 750	36
Grapa fija	36
Taco y cáncamo	36

IMPORTE	25.000 € + IVA
---------	----------------

Andamio modular tipo H-75, pensado para trabajos en fachadas. Destaca por su rápido y seguro montaje. Gran versatilidad a la hora de ejecutar montajes. Altura útil de trabajo 21m.

Dpto. de Ventas.: Juan Carlos García Heras  
 C/ Pozo Liron 8, Parcela D • P.I. Ribagorda  
 28140 Fuente el Saz de Jarama (Madrid)

Móvil.: 687 433 871  
 Tel.: 918 862 183  
 info@echafan.es

## ANDAMIO MODULAR H-75: 50X20,50 mh (1025 m<sup>2</sup>, 16 HUECOS DE 3M Y 1 HUECO DE 2M)

### DESPIECE DE MATERIAL

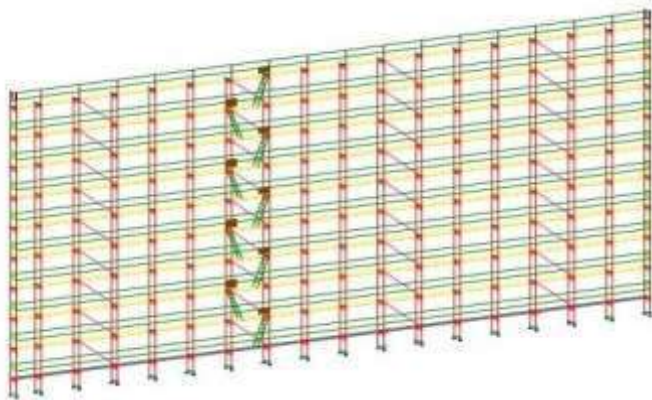

UDS	DESCRIPCIÓN
180	Módulo "H" 730
320	Horizontal de 3000 modular
20	Horizontal de 2000 modular
36	Diagonal 3x2 modular
272	Plataforma de acero de 3000
18	Plataforma de acero de 2000
9	Plataforma de acceso de aluminio de 3000
144	Rodapié de 3000
9	Rodapié de 2000
18	Barandilla lateral con rodapié
36	Tubo de amarre de 300
36	Husillo de 750
36	Grapa fija
36	Taco y cáncamo

<b>TOTAL OFERTA</b>	<b>26.500 € + IVA</b>
---------------------	-----------------------

Andamio modular tipo H-75, pensado para trabajos en fachadas. Destaca por su rápido y seguro montaje. Gran versatilidad a la hora de ejecutar montajes. Altura útil de trabajo 21,50m.

Dpto. de Ventas.: Juan Carlos García Heras  
 C/ Pozo Liron 8, Parcela D • P.I. Ribagorda  
 28140 Fuente el Saz de Jarama (Madrid)

Móvil.: 687 433 871  
 Tel.: 918 862 183  
 info@echafan.es